



Før installasjon

For å ivareta sikkerheten på best mulig måte, må du sørge for at ingen er innlogget i Opus under installasjonen som er beskrevet i dette dokumentet. Den beste måten å løse dette på er å sørge for å slå av alle andre maskiner i nettverket.

- Brukeren som installerer må være **administrator** under installeringen.
- Deaktiver eventuelle virusprogram og husk å kontrollere at det er av etter hver omstart.
- Husk å installere Opus Dental på alle maskinene i nettverket hvor du skal benytte programmet. Det er et krav at alle maskiner har samme versjon av Opus Dental.
- Sørg for å ha gyldig backup/sikkerhetskopi av Opus databasen
- Påse at Windows update er kjørt på maskinen.

Merk: Dette er en fullversjon av programmet og skal installeres over eksisterende versjon av Opus Dental. Man trenger ikke å avinstallere tidligere versjon.

Når installasjonen av Opus Dental 7.1 utført er det viktig å starte om maskinen. Denne prosedyren må gjentas på alle maskiner som benytter Opus Dental.



Installasjon

Last ned installasjonsfilen for Opus Dental

I mailen du har mottatt fra Opus Systemer er det en link for nedlasting av Opus Dental versjon 7.1.

- Trykk på linken
- Nå åpnes bildet hvor du velger plass for å lagre installasjonsfilen

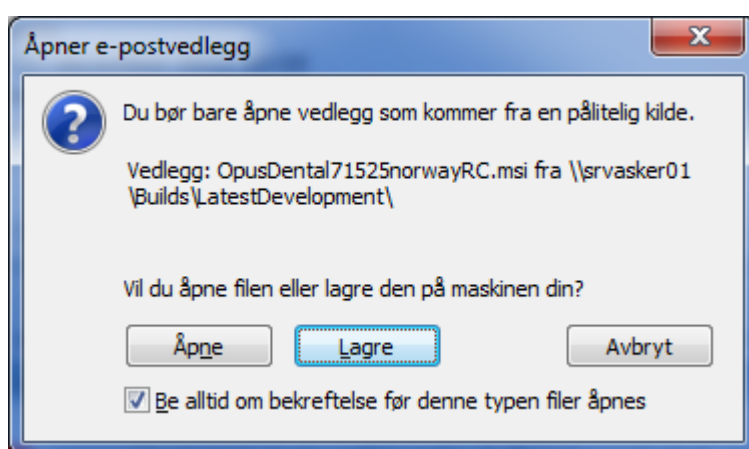

- Klikk på *Lagre*
- Et nytt bilde åpnes hvor du må angi plassering for lagring av installasjonsfilen. Lagre installasjonsfilen på skrivebordet til maskinen du skal installere på.

Viktig: Installasjonsfilen skal ligge lokalt på skrivebordet på maskinen du skal installere. Dette gjelder også om du skal installere på flere maskiner. Flytt derfor installasjonsfilen, eller last ned filen til maskinen du skal installere på.

- Trykk *Lagre* igjen.
- Når filen er ferdig nedlastet er den klar til installasjon.



Start installasjonen

- Start installasjonen ved å dobbeltklikke på installasjonsfilen til Opus.

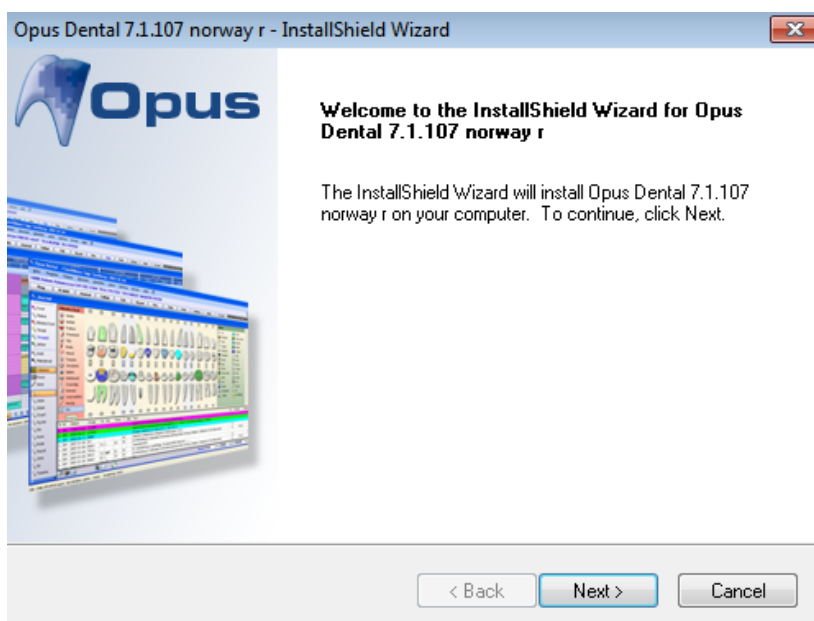

- Klikk *Next*

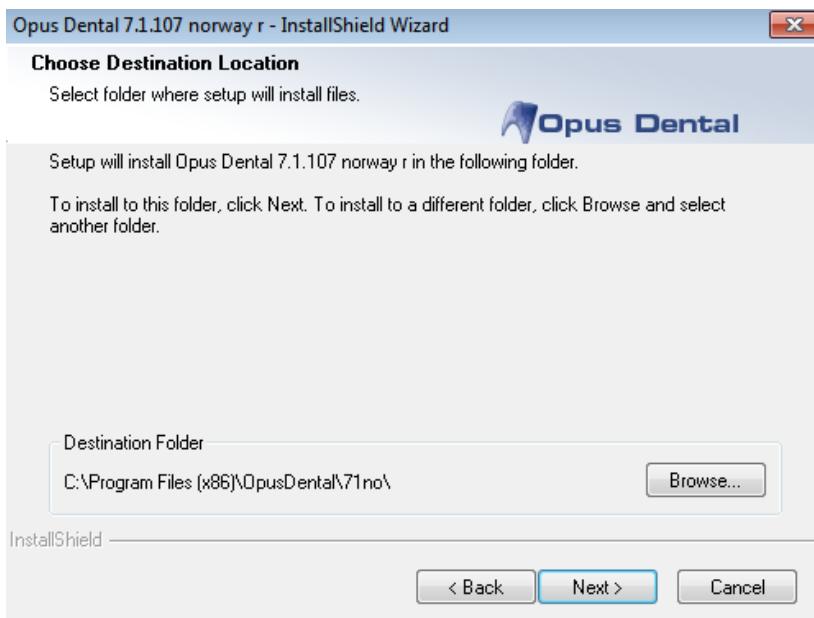



- Velg mappe for installasjonen (Det anbefales at foreslått mappe beholdes).
- Klikk *Next*

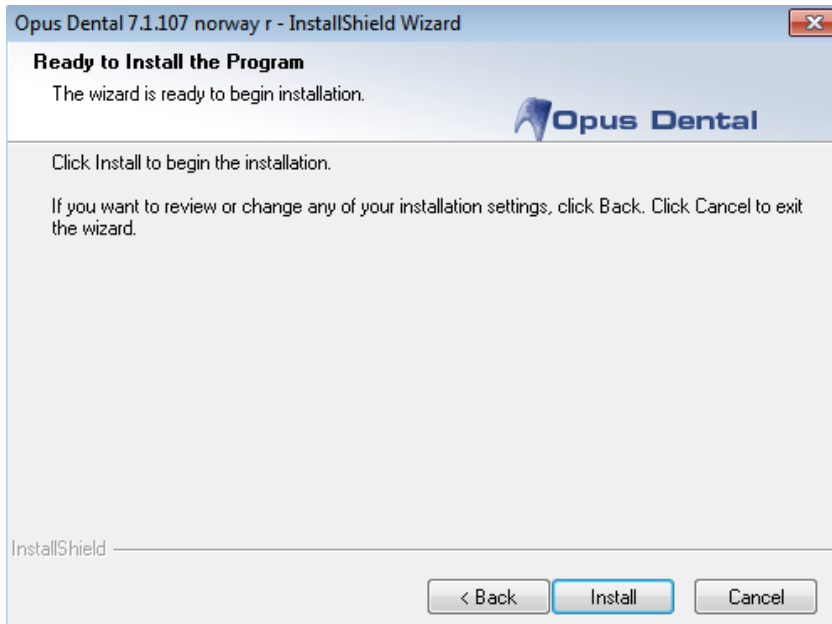

- Klikk *Install* og vent til installasjonen er ferdig

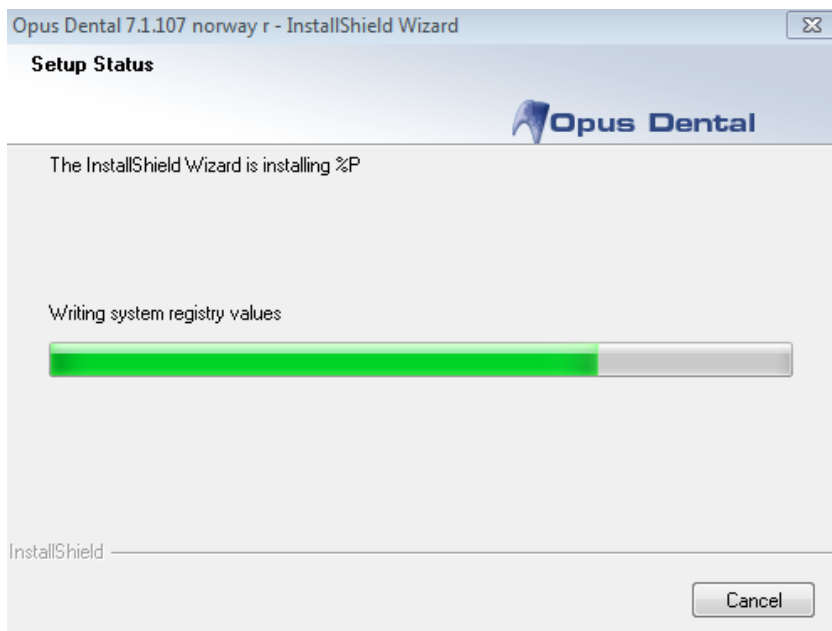

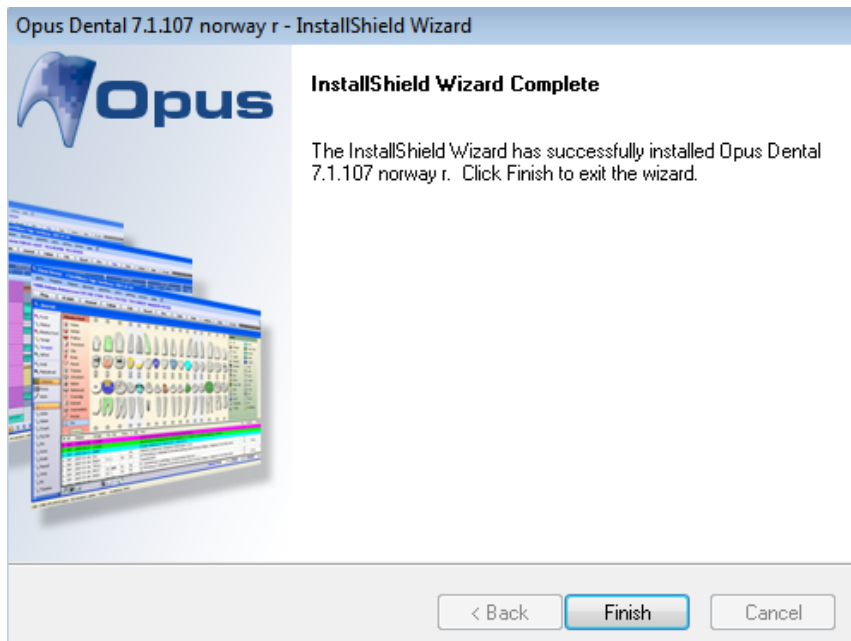

- Klikk på *Finish*. Installasjonen av Opus Dental er nå utført på denne maskinen.
- Dersom det ligger igjen et «gammelt» programikon på skrivebordet (fra den forrige versjonen av Opus), skal dette slettes.
- **Viktig: Når installasjonen av Opus Dental 7.1 utført er det viktig å starte om maskinen. Denne prosedyren må gjentas på alle maskiner som benytter Opus Dental.**



Oppdatering av databasen.

Vi anbefaler at første gangs oppstart av Opus Dental 7.1 etter oppdatering gjøres på server. I noen tilfeller vil du få beskjed om at databasen må oppdateres. Oppdatering av databasen skjer bare om det er databaseoppdateringer mellom versjonen du oppdater fra, og versjonen du oppdaterer til.

Den videre veiledningen vil beskrive hvordan dette gjøres.

- Start opp Opus Dental 7.1 på vanlig måte ved å trykke på programikonet.
- Logg inn fra innloggingsbildet med ditt vanlige brukernavn og passord.
- Du vil få beskjed om at databasen må oppdateres.

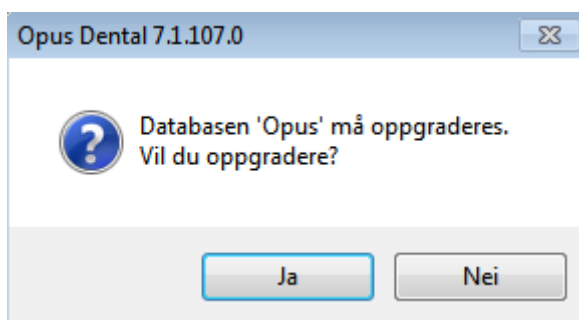

For å få oppdatert databasen kreves det server login.

- Brukernavnet er normalt: sa
- Passordet er normalt: Opus2008



- Trykk *OK* og oppdateringen starter.

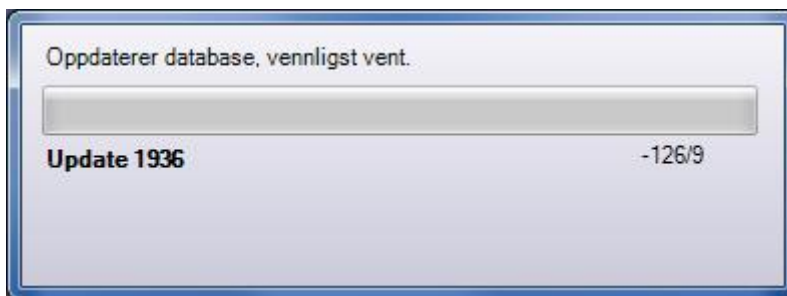

- Oppdateringen er startet og vil ta noe tid. Dette avhenger av hvilken versjon du oppdaterer fra.

Viktig: Når oppdatering er fullført må server / hovedmaskin startes om. Når dette er gjort vil Opus Dental 7.1 åpnes og være klar til bruk.